MARITEAM
- YACHTING -

Grand Banks 42 Europa 'Chapter'

LOA (m):	13.18 m
Breite (m):	4.27 m
Tiefgang (m):	1.29 m
Maschinen:	2x 330Ps Cummins
Kabinen:	2
Liegeplatz:	Sales office
Preis:	€ 0

Einzigartig, die neueste GB 42 Europa in Europa geliefert! Hullnumber 1559 der Grand Banks 1560 gebaut insgesamt 42.

Durchgeführt in der begehrtesten Konfiguration und mit nur 860 Segelstunden!

Das gemütliche Wohnzimmer mit Doppelsofa ist wie die anderen Kabinen mit einer Klimaanlage ausgestattet, die es sehr angenehm macht. Die Küche ist mit vielen Ablageflächen und Annehmlichkeiten wie einem Geschirrspüler ausgestattet.

MARITEAM YACHTING
De Draei 29, 8621 CZ Heeg ⊕ The Netherlands ⊕ Phone +31 (0) 582 889254
info@mariteamyachting.nl ⊕ www.mariteamyachting.nl

Die beiden Kabinen befinden sich an der Vorderseite des Schiffes und verfügen jeweils über eine eigene Toilette, was das Schiff sehr geeignet für die Mitnahme von Gästen macht.

Im Jahr 2022 wurde eine große Wartung durchgeführt, die das Schiff bereit macht, direkt zu segeln. Das gesamte äußere Teakholz hat 13 neue Farbschichten und das gesamte Schiff wird nach dem siebenstufigen System von Riwax poliert. Neu ist auch die äußere Verkleidung und die Polsterung der Steuerstühle auf der Flybridge, die das Schiff schön aussehen lassen. Es wurden auch regelmäßige Wartungsarbeiten durchgeführt, darunter Motorservice, Anoden, neues Antifouling, vier neue Feuerlöscher und die Rettungsinsel wurde inspiziert.

Darüber hinaus wurde die neueste raymarine Ausrüstung installiert: Raymarine Radar mit Doppler-Funktion, drei Raymarine aixiom Radar/Navigationsbildschirme, AIS und VHF und zwei Raymarine i70s Multifunktionsdisplays und ein dst810 Tiefenmesser. Dies stellt sicher, dass die Navigation bei verschiedenen Wetterbedingungen reibungslos funktioniert.

Kurz gesagt, die letzte GB 42 Europe in Europa geliefert, die sofort einsatzbereit ist!

*Preis auf Anfrage

Hauptspezifikationen

Model:	42 Europa
LOA (m):	13.18 m
Breite (m):	4.27 m
Tiefgang (m):	1.29 m
Jahr:	2005
Rumpf Material:	Polyester
Kabinen:	2
Schlafplätze:	4
Zahl Hauptmotor(en):	2
Leistung der Hauptmotor(en) (Ps):	330
Marke der Hauptmotor(en):	Cummins
Preis:	€ 0
MwSt. Status:	EU Payed
HIN nummer:	GND1559F505

Allgemein

Name :	Chapter
Durchfahrtshöhe (m):	4.34 (top of windshield)
CE-Kategorie:	A
Gewicht (t):	18
Deck material:	Polyerster
Material Aufbauten:	Polyester
Deck Finish:	Teak
Fenster Material:	Single
Treibstoftank (Liter und material):	2270L, staal
Trinkwassertank (Liter und material):	1050L, RVS

Antifouling (Jahr):	2022
Höchstgeschwindigkeit (Kn):	18.6
Marschgeschwindigkeit (Kn):	8.6

Akkommodation

Kocher:	Gaggenau, 3 pits electrisch
Mikrowelle:	Gaggenau
Kühlschrank:	2 x Coolmatic
Gefrierschrank:	freezer in fridge
Geschirrspüler:	Bosch
Waschmaschine/Trockner:	Whirlpool
Doppelbett:	2
Toiletten:	2
Dusche:	1

Maschinen

Backbord motor (Marke, type, ps, getriebe):	Cummins 6BT5.9-M, 330pk
Motorstunden Backbordmotor:	860
Steuerbord motor (Marke, type, ps, getriebe):	Cummins 6BT5.9-M, 330pk
Motorstunden Steuerbordmotor:	860
Motorsteuerungen (Marke und type):	Panisch controls
Antrieb (Welle, IPS, Jet):	Drive shaft
Propellerwelle schmieren:	Water lubricated
Schraube (Anzahl der Klingen, material):	4
Generator (Marke, type, Kw):	Onan, 7Kw

Generator stunden:	1200
Bugschraube (Marke, type, elec/hyd):	Sidepower
Elektrische Bilgenpumpe :	3
Manuelle bilge pump:	1
Heizsystem (Marke, modell, type):	Reverse cycle air conditioning
Klimaanlage (Marke, modell):	Reversal airco in every cabin
Trimmsystem:	Bennet
Steuersystem:	Hydraulisch
Deckswaschung:	Yes

Elektrisches System

DC system (V) AC system (V):	12V / 220V
Ladegerät (V/W/Amp):	Protech

Sicherheitssystem

Feuerlöscher maschinenraum:	Fireboy
Rettungsinsel:	2022 gekeurd
Feueralarm:	In every cabin

Navigationssystem

Kompass:	Ritchie
Gps plotter:	Raymarine Axion 9T+ (2022)
Radar bildschirm:	Raymarine Axion 9T (2022)
Radar:	Raymarine Doppler (2022)

Tiefenmesser:	DST 810 en I70S (2022)
Log:	I70S (2022)
UKW:	Raymarine Ray63
AIS:	Raymarine
Autopilot:	Raymarine Smart Pilot
Zieger rühren:	VDO

Ausrüstung

Anker:	Bruce, 20 kg
Ankerwinde:	Lofran Tigres
Gangway:	Besenzoni + Bluetooth Remote
Tender kran:	Giek
Tender:	Zodiac (optioneel)
Aussendusche:	1
Signalhorn:	kahlenberg

WARNING
SHOCK AND FIRE HAZARDS

Raymarine
Raymarine
Raymarine

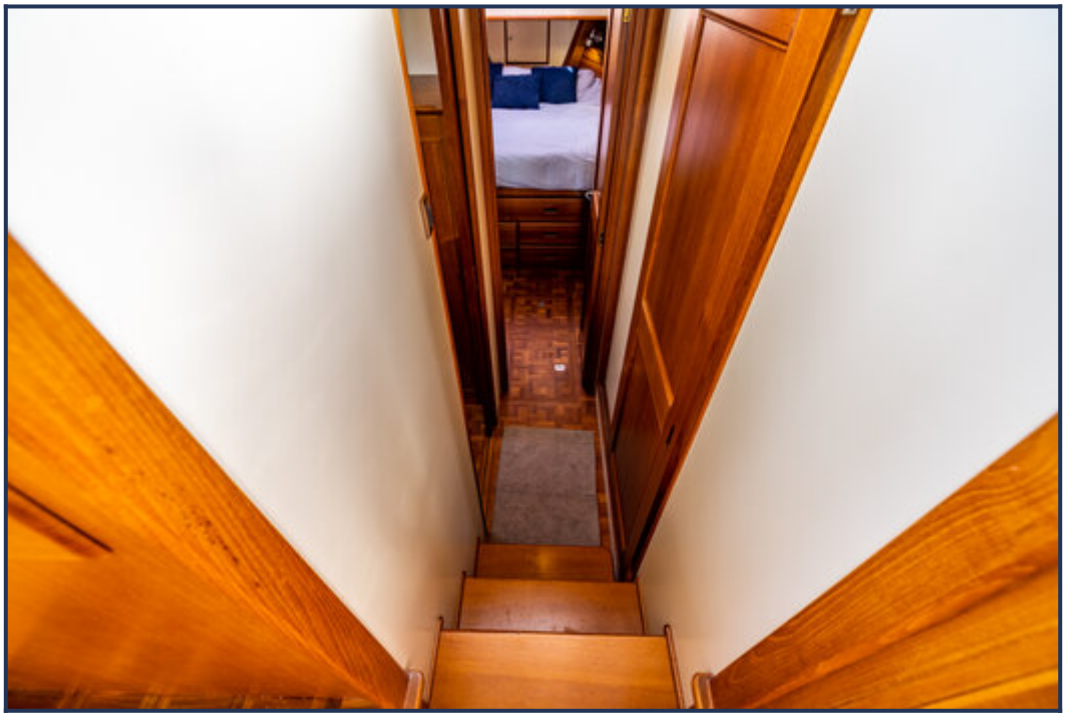

1
2
TECMA
AFTER

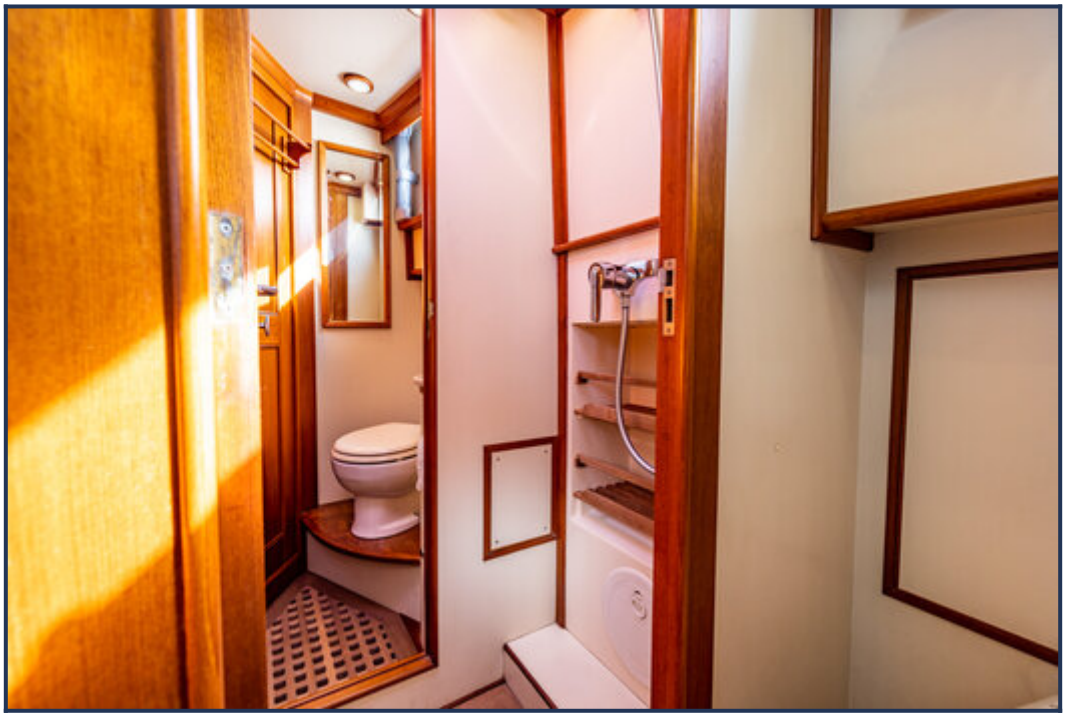

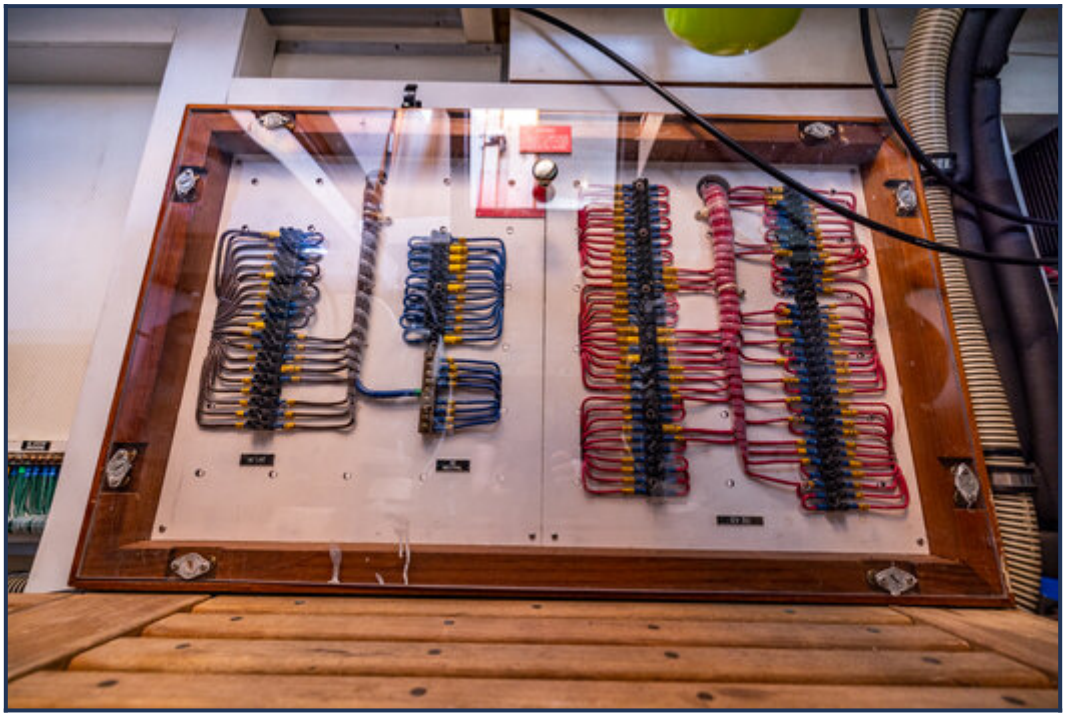

GRAND BANKS

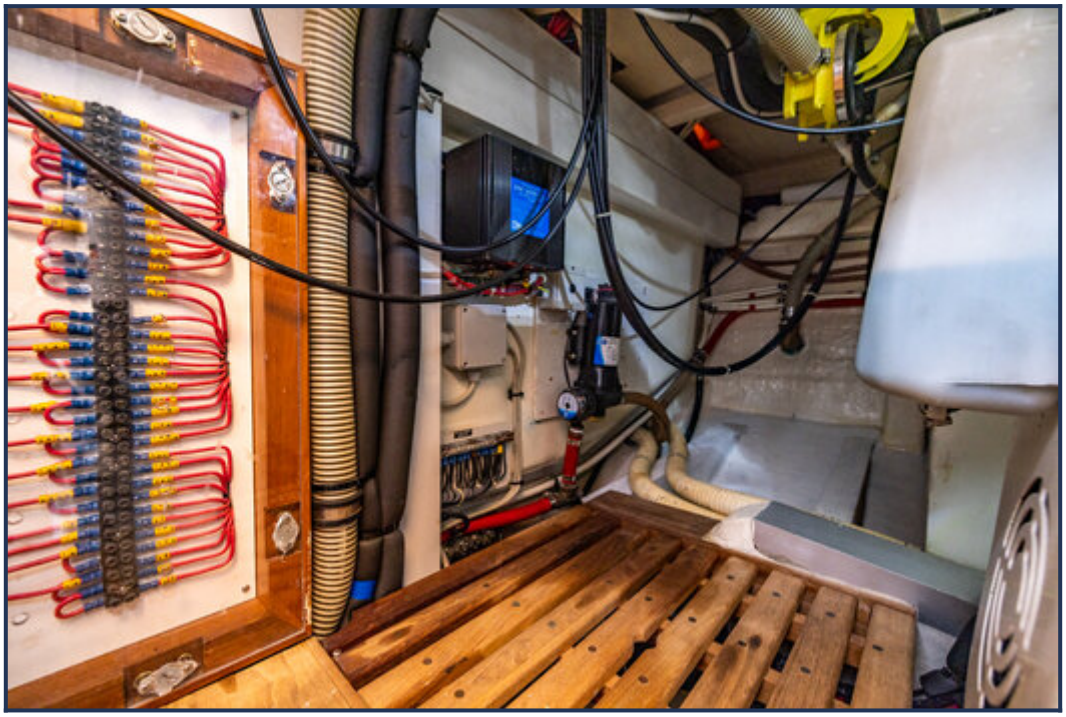

Obwohl wir uns der Richtigkeit, Vollständigkeit und Aktualität unserer Informationen größte Sorgfalt widmen, können aus den Informationen keine Rechtsansprüche abgeleitet werden.